Инструкция по монтажу модульно-штыревого заземления TORR

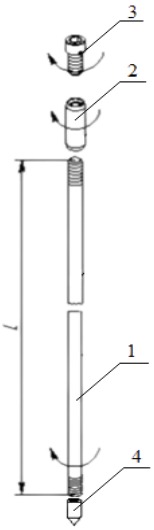

Модульно-штыревое заземление **TORR** имеет простую конструкцию что позволяет самостоятельно провести монтаж без специальных инструментов и квалифицированных рабочих. Существует 2-а способа монтажа:

- С помощью кувалды (≤ 6 м)
- С помощью перфоратора 21 Дж (≥6 м)

Предлагаем вашему вниманию простейшую инструкцию по установке стандартного комплекта **TORR-6**, артикул KS-0200.

1. Стержень заземления;

2. Муфта соединительная;

3. Головка ударoприемная;

4. Наконечник

№	Название операции	Описание операции	Изображение
1.	Подготовить место монтажа	Снять наружное покрытие и выкопать приямок глубиной **≥** 500 мм и шириной **≥** 300 мм.	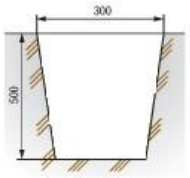
2.	Подготовка элементов заземления	Привинтить наконечник к стержню до упора	
3.	Окончание проведения подготовки 1ого стержня к монтажу.	На противоположный конец стержня навинтить соединительную муфту, ввинтить ударoприемную головку. Резьбовые соединения обработать токопроводящей пастой	
4.	Вставить насадку SDSmax в патрон перфоратора	Забить стержень в грунт с помощью перфоратора или кувалды	
5.	Вывинтить головку и подготовить 2-ой стержень к монтажу	Ввинтить следующий стержень. Соединить с ударoприемной головкой через соединительную муфту, продолжить монтаж	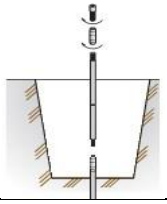
6.	Подключение стержня к заземляющему проводнику (ПВ1,ПВ3 от 10 мм2)	Подключение выполнить оцинкованным зажимом который изолируется с помощью гидроизоляционной ленты	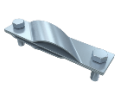
7.	Завершение работ	Закопать приямок и восстановить наружное покрытие	